

**User Operating Manual for Applications Monitoring System (AppMonitor)**  
**जनसुनवाई, समय-सीमा, जनप्रतिनिधि पत्र एवं विधानसभा प्रश्न**  
**आवेदनो का ऑनलाईन मॉनिटरिंग**

**Modules:**

- Jansunwai / TimeLimit Monitoring
- Janpratinidhi Letters Monitoring
- Vidhan Sabha Questions Monitoring

**Stake Holders:**

- General public (Applicant)
- District Administration
- Government Departments

**Software can be access:**

- By public (applicant) without password to know status of application
- By District Admin with password for application registration and monitoring
- By Government departments with password for view applications and give follow-up

**Software for Public:**

- View Application Status
- Date wise application list
- Documents uploaded by district

**Software for District Administration or other Administration:**

- Application or other letter registration
- Updation of Application
- Give instruction/remark on follow-up
- Disposal of Application
- View various reports
- View OIC wise applications statistics
- Search

**Software for Other Government Departments /OICs:**

- View Applications
- Give Follow-up on application

## User Operating Manual for Applications Monitoring System (AppMonitor)

वर्तमान में निम्नलिखित कार्य हैं –

1. सर्व प्रथम इंटरनेट ब्राउजर (जैसे इंटरनेट एक्सप्लोरर/मोजिला फायरफॉक्स) को ओपन कर एड्रेसबार पर <http://dic.mp.nic.in/panna/appmonitor> टाईप कर इंटर करने पर नीचे दी हुई स्क्रीन दिखाई देगी। (साफ्टवेयर के संचालन हेतु मोजिला फायरफॉक्स ब्राउजर सबसे उपयुक्त है)

वर्तमान में निम्नलिखित कार्य हैं –

आम जनता Citizen Corner में **Application Status - Jansunwai** के बॉक्स में दिये गये आवेदन की आईडी प्रविष्ट कर जनसुनवाई/समय सीमा में दिये गये आवेदन की वर्तमान स्थिति एवं विवरण देख सकते हैं। यदि आवेदन की आईडी0 ज्ञात न हो तो नीचे दिये गये लिंक **Applications Datewise** पर क्लिक करके आवेदन दिनांक द्वारा आवेदन की आईडी0 ज्ञात कर सकते हैं।

The screenshot shows the AppMonitor web application interface. The browser title is "Applications Monitoring System...for District Administration - Mozilla Firefox". The address bar shows the URL: <http://dic.mp.nic.in/panna/AppMonitor/login.aspx?ReturnUrl=%2fpanna%2fAppMonitor%2fjansunwai%2fStatisti>. The page has a navigation menu with links: GO TO HOME PAGE, USEFUL SOFTWARE LINKS, VIEW DOCUMENTS, and CONTACT US. The main content area is divided into two sections: "Welcome to AppMonitor" and "Citizen Corner".

**Welcome to AppMonitor**

MODULES : जनसुनवाई, समय-सीमा, जनप्रतिनिधि पत्र, विधान सभा प्रश्न मंजीटरिंग

LOGIN AREA

District:

Module:

UserID:

Password:

» PAGE FOR TOUCH SCREEN BASED KIOSK...JANSUNWAI (FOR KATNI DISTRICT)

» NEW WEBSITE FOR MP LOK SEWA GUARANTEE ADHINIYAM

» परब (मूलभूत सुविधाओं / सेवाओं की प्रबंधन प्रणाली)

» NEW FEATURE ADDED: YOU CAN UPLOAD DOCUMENTS(PDF) RELATED TO DISTRICT

[india.gov.in](http://india.gov.in)

Home | Disclaimer | FeedBack  
Copyright © NIC. All Rights Reserved.  
Designed & Developed by :NIC, GOI, MOCIT, Dept of IT, District Center, PANNA (for feedback mail to [prajapati.delan@nic.in](mailto:prajapati.delan@nic.in))  
Hosted by :National Informatics Centre Madhya Pradesh  
Best viewed in Mozilla Firefox

**Citizen Corner**

HELP & DOWNLOADS

- » ENABLE UNICODE TO WORK IN HINDI
- » PDF CREATOR
- » AROBAT PDF READER
- » INDIC IME

**APPLICATION STATUS - JANSUNWAI**

जनसुनवाई में दिये आवेदन की स्थिति जानने के लिये बाक्स में जनसुनवाई आई-डी प्रविष्ट करे

Applications Datewise  
District Wise Statistics

## User Operating Manual for Applications Monitoring System (AppMonitor)

' kkl dh; dk; kly; ka gr&

1. उक्त दिये गये वेब पेज लॉगिन एरिया में District Option में District को सिलेक्ट करें एवं Module Option में For Jansunwai & Time-Limit – **Jansunwai** / For Janpratinidhi Letters - **JPL**/ For Vidhan Sabha Questions - **VSQM** सिलेक्ट कर OK बटन पर Click करे।
2. User ID में विभाग को दिये गये User तथा Password डालकर कर लॉगिन बटन पर माउस से क्लिक करें जैसा की नीचे प्रदर्शित स्क्रीन पर आपको दिखाई दे रहा है।

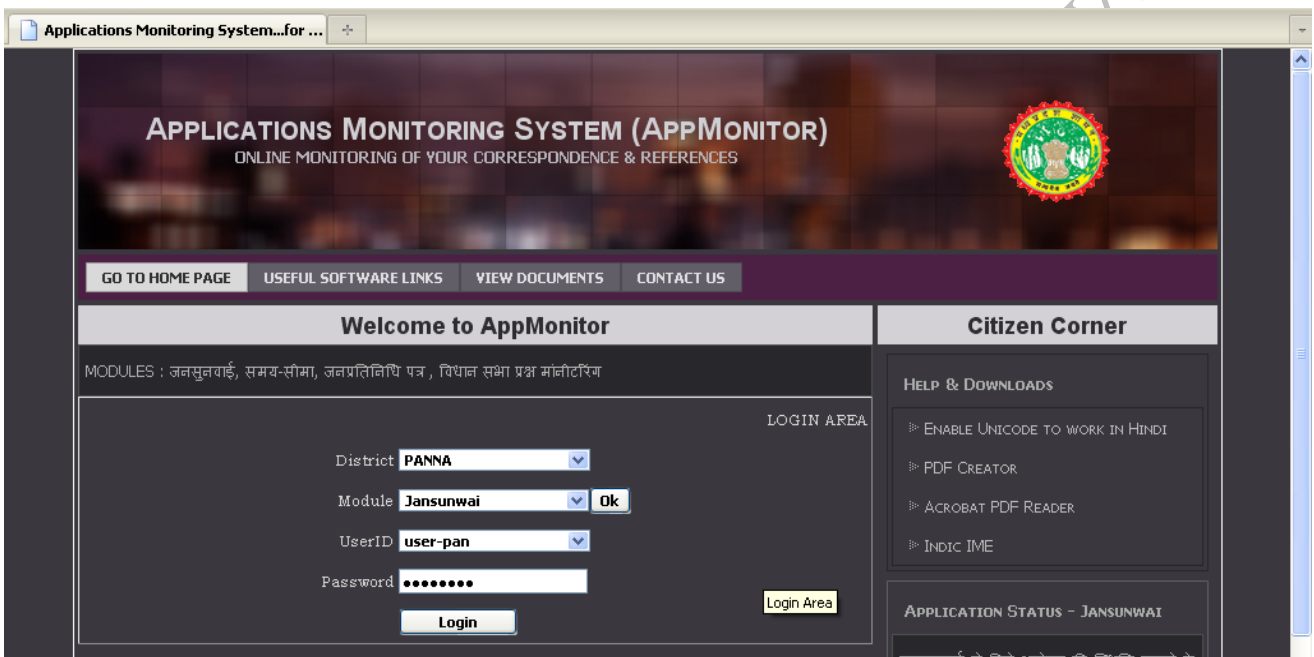

3. लॉगिन करने के बाद **Jansunwai/TL Menu** सिलेक्ट कर कार्य किया जा सकता है। जैसा की नीचे दिये गये स्क्रीन शॉट पर दिखाया गया है।

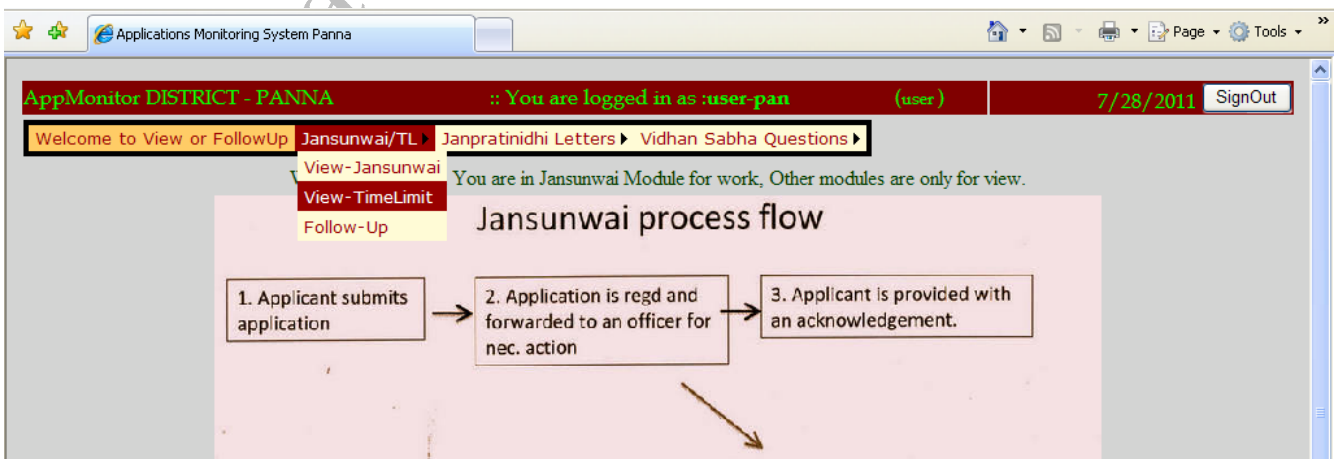

## User Operating Manual for Applications Monitoring System (AppMonitor)

4. वकनु ि=कस दकस नसकुक , oa fjikM/ fiM/ djuk- **View Jansunwai Menu** द्वारा विभाग अपने समस्त आवेदन पत्रों को अपने ओआईसी सिलेक्टर कर देख सकता है एवं दिये गये प्रिंट बटन का उपयोग करके उन्हें प्रिंट भी कर सकता है, साथ ही साथ दिनांक अथवा आईडी के आधार पर भी आवेदनों को देखा एवं प्रिंट किया जा सकता है। समय-सीमा के आवेदन पत्रों को देखने के लिए भी यही कार्यवाही **View Time Limit Option** द्वारा करें।

status	Column1
COMPLETE	5701 <input type="button" value="Select"/>
PENDING	684 <input type="button" value="Select"/>

5. वकनु ि=कस िज dh xbl dk; bkgi dk foj.k Hkjk tkuk& (Follow-Up)- **Pending** आवेदन पत्रों पर आपके द्वारा की गई कार्यवाही का Follow-Up भरा जा सकता है। Follow-Up जाने हेतु **Pending वकनु ि= कस ि= ध ¼/kbDMh0½ I.D.** को सिलेक्टर करें एवं उस आवेदन पत्र पर की कार्यवाही का विवरण दर्ज करें।

आवेदन देखने के लिये Search ID Box में आई-डी नंबर प्रविष्ट करें एवं Search Button पर क्लिक करें |

Selected ID-  Search ID-

Designed & Developed By : NIC District Centre PANNA :: Powered by National Informatics Centre.

## User Operating Manual for Applications Monitoring System (AppMonitor)

कार्यवाही विवरण दर्ज करने के लिए **Unicode Font Install** करना आवश्यक है। **Unicode Font Install** करने हेतु इस वेबसाइट के होम पेज पर **Citizen Corner** के हेल्प एवं डाउन लोड में स्थित **Enable Unicode To Work in hindi** की सहायता से उक्त **Font Install** किया जा सकता है।

ftyk Lrj (District Admin. /Other Admin Department)ds ; wtj mi ; ksx grt&

1. उक्त दिये गये वेब पेज लॉगिन एरिया में District Option में District को सिलेक्ट करें एवं Module Option में For Jansunwai & Time-Limit – **Jansunwai** / For Janpratinidhi Letters - **JPL**/ For Vidhan Sabha Questions - **VSQM** सिलेक्ट कर OK बटन पर Click करें। User ID में दिये गये User तथा Password भरकर लॉगिन बटन पर माउस से क्लिक करें जैसा की नीचे प्रदर्शित स्क्रीन पर आपको दिखाई दे रहा है।

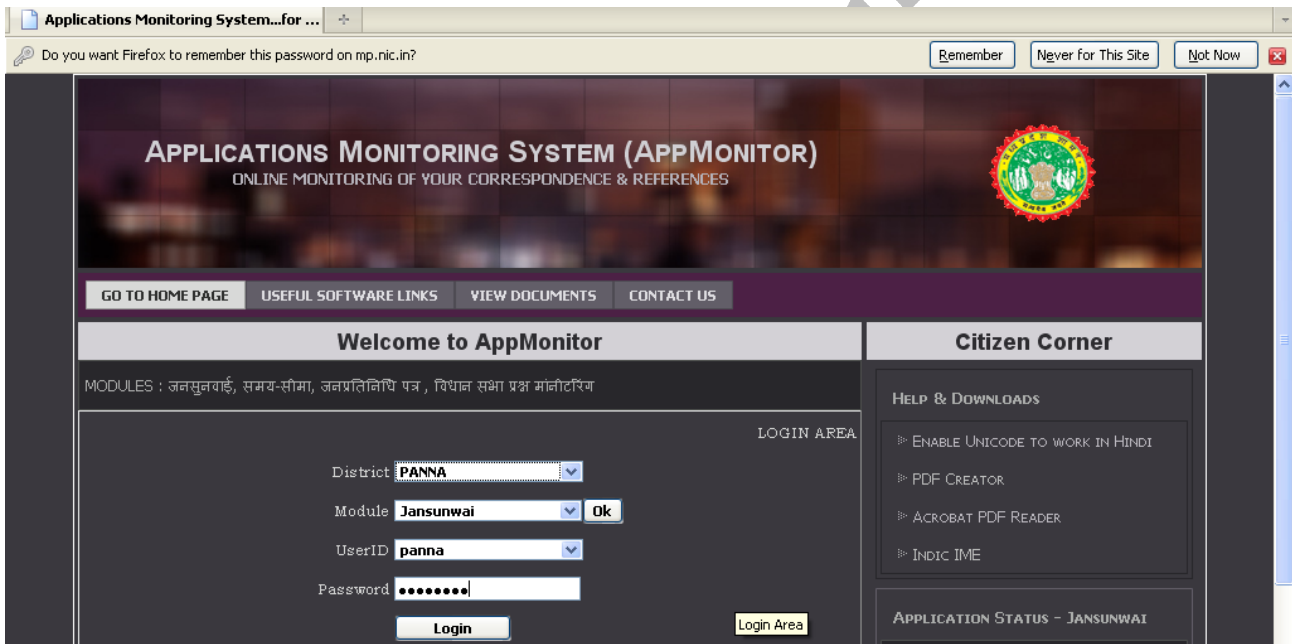

2. u; s vkonu i =ks dks blVh djuk –

(A) **Jansunwai Menu** ds **Application Entry Option** द्वारा समस्त आवेदन पत्रों (Jansunwai & TL) की इन्ट्री की जा सकती है। नये आवेदन पत्रों की इन्ट्री करने हेतु New बटन पर क्लिक करें तथा **u; s vkonu i = ks dks blVh djuk** में से कोई एक को सिलेक्टर कर इन्ट्री करें।

(B) **i jkus vkonu i =ks dks l pl djuk , oa muea l qkkj djuk** – पहले एन्ट्री किये जा चुके आवेदन पत्र को देखने के लिए आई.डी. वाले बाक्स में आवेदन के आई.डी. क्रमांक को भरकर सर्च बटन पर क्लिक आवेदन पत्र को देख सकते हैं एवं टेबिल में दिये उस ID को select button पर Select कर उसे update कर सकते हैं।

## User Operating Manual for Applications Monitoring System (AppMonitor)

http://dic.mp.nic.in/panna/AppMonitor/jansunwai/application\_entry.aspx

AppMonitor DISTRICT - PANNA :: You are logged in as :panna (admin) 7/30/2011 SignOut

Welcome ::MasterData:: ::TL:: ::JANSUNWAI:: ::JPL:: ::V.S.QUESTION:: Upload Docs

**JANSUNWAI APPLICATION ENTRY SCREEN** नया आवेदन भरने के लिये NEW बटन पर CLICK करें

आवेदन दिनांक

कहाँ से प्राप्त

आवेदक की जानकारी

किस अधिकारी/विभाग को भेजा गया

विषय

समय सीमा

रिमार्क (u can update when FOLLOWUP)

कुल आवेदन- 6456 Selected ID-     ID-

ID	Appl_date	source	applicant_info	department	subject	TL_date	remark	status
Select 17612	7/30/2011	समय सीमा	test	3	test	8/6/2011	nil	PENDING
Select 17580	7/26/2011	जनसुनवायी	श्री महाराज सिंह एवं श्री मजबूत सिंह पिताश्री हर प्रसाद यादव, ग्राम-इटवाखास, तहसील व जिला-पन्ना(मध्यप्रदेश)	8	पटवारियों द्वारा आराजी नंबर 266/3 हल्का नंबर 10 का फेरबदल किये जाने बावत	8/2/2011		PENDING

3. **vkonu i =ks dk fujkdj.k (Disposal) djuk** & आवेदन पत्र को डिस्पोज करने के लिए Jansunwai Menu के Application Disposal Option पर Click करें जैसा की नीचे दिखाए गए स्क्रीन शॉट पर दर्शाया गया है, सर्च आईडी वाले बॉक्स में आवेदन पत्र के I.D. को डालकर सर्च करें एवं सिलेक्ट बटन पर क्लिक कर, Disposal Note वाले बॉक्स में आवेदन पत्र से संबंधित कार्यवाही लिख कर DISPOSE बटन पर क्लिक करने पर आवेदन पत्र का Status COMPLETE हो जावेगा। उपरोक्त प्रक्रिया समय-सीमा, विधान सभा, जनप्रतिनिधियों से प्राप्त आवेदन पत्रों पर लागू होगी। जिसके लिए संबंधित मीनू का उपयोग करना होगा एवं यह प्रक्रिया उसी मोड्युल पर लागू होगी, जिसके लिए लॉगिन किया गया है।

http://dic.mp.nic.in/panna/AppMonitor/jansunwai/dispose.aspx

AppMonitor DISTRICT - PANNA :: You are logged in as :panna (admin) 7/30/2011 SignOut

Welcome ::MasterData:: ::TL:: ::JANSUNWAI:: ::JPL:: ::V.S.QUESTION:: Upload Docs

**DISPOSE JANSUNWAI APPLICATION**

Selected ID:

Disposal Note:

Disposal Date: 7/30/2011 4:30:27 PM

Search ID Box में आई-डी नंबर प्रविष्ट करे एवं Search Button पर क्लिक करे |

Search ID:   \*DISPOSE\* To dispose please select correct reocrd from table/grid.

Designed & Developed By : NIC District Centre PANNA :: Powered by National Informatics Centre.